



SCHERMI
& LAVAGNE

IL CINECLUB DI SCHERMI E LAVAGNE

FEBBRAIO 2026

www.cinetecadibologna.it

Tariffe Schermi e Lavagne e Cinoteca

Intero: 6 euro

Riduzioni Studenti e Minori di 18 anni: 4,50 euro

Riduzioni Over 65 e Possessori Tessera Amici

della Cinoteca: 5,00 euro



NOVITÀ!

TESSERA FAMIGLIE DI CINEMA

Cos'è una **famiglia di cinema**?

È un gruppo di persone, grandi e piccole che condivide una passione: l'amore per il cinema!

La tessera "Famiglie di cinema" è **la nuova proposta della Cinoteca rivolta a grandi e piccoli** cinefili (dai 3 ai 17 anni) che vogliono vivere insieme l'emozione della sala.

Inquadra il QR Code

per saperne di più e conoscere tutti i vantaggi della tessera rivolta a grandi e piccoli/e cinefili/e!



Le età indicate per ogni proiezione nei bollini sono da intendersi come suggerimento per le famiglie da parte di Schermi e Lavagne



La programmazione inserita in questo libretto potrebbe subire variazioni.

Si consiglia di consultare il sito da cui è possibile anche acquistare i biglietti delle proiezioni.



**SCHERMI
& LAVAGNE**



ADATTAMENTI. VISTI, LETTI, ASCOLTATI

Gli appuntamenti contrassegnati con il simbolo sono parte del progetto **Adattamenti. Visti, letti, ascoltati**, selezione di film e libri per bambini e bambine nata dalla collaborazione con **Salaborsa Ragazzi**

IL CINECLUB DI SCHERMI E LAVAGNE

FEBBRAIO 2026



DOMENICA 1/2 h 16.00
CINEMA MODERNISSIMO

I classici di Schermi e Lavagne

LE AVVENTURE DI PETER PAN

(*Peter Pan*, USA/1953) di Clyde Geronimi, Wilfred Jackson, Hamilton Luske (76')

Animazione, Fantastico, Avventura

Wendy, Gianni e Michele Darling vivono a Londra con i genitori e il cane Nana. Wendy è una ragazzina ma non ha voglia di crescere, proprio come Peter Pan, l'intrepido protagonista delle sue storie preferite. Una notte Peter Pan piomba in casa Darling alla ricerca della sua ombra perduta. In cambio, guiderà Wendy e i fratellini in un avventuroso viaggio nell'Isola che non c'è.

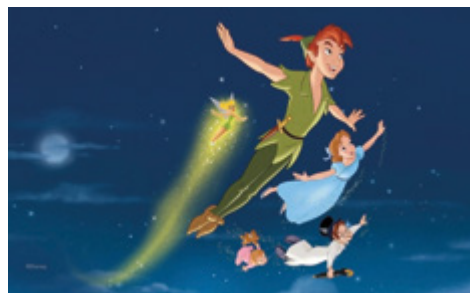

Disney voleva realizzare una versione animata della storia di Barrie già al tempo di *Biancaneve e i sette nani*. Ma a causa di diversi problemi, tra cui gli accordi per i diritti, la fedeltà all'opera originale e il secondo conflitto mondiale che quasi fece fallire la Disney, il progetto dovette aspettare. Il risultato finale lasciò a bocca aperta la critica dell'epoca, sovente poco tenera con i film della casa di Topolino. Questo film parla in modo innovativo della differenza tra giovinezza ed età adulta, dell'incomunicabilità che sovente le divide: crescere è inevitabile: sta a noi preservare con cura quella parte bambina che ci permette di continuare a sognare.

6+





CINEMA MODERNISSIMO

7+

SABATO 7/2 h 16.00
CINEMA MODERNISSIMO

Art City

LA TELA ANIMATA

(*Le Tableau*, Francia/2011)
 di Jean-François Laguionie (76')

Animazione, Fantastico

All'interno di una tela incompiuta convivono personaggi interamente dipinti fin nei minimi dettagli, altri realizzati solo in parte e alcuni solamente abbozzati, corrispondenti a diversi gradini della scala sociale: solo convincendo il pittore a completare la sua opera sarà possibile riportare l'armonia sulla tela. Ricco di richiami all'arte di Picasso, Matisse, Cézanne e altri maestri dell'arte moderna, *La tela animata*



racconta la storia di un viaggio avventuroso condotto dai personaggi del dipinto in cerca del loro creatore e quindi del significato della loro esistenza.

Quarto poetico lungometraggio dell'animatore francese Laguionie, il film combina tecniche diverse e ha richiesto oltre cinque anni di lavorazione.



CINEMA MODERNISSIMO

6+

DOMENICA 8/2 h 16.00
CINEMA MODERNISSIMO

Attesi ritorni

HEIDI - UNA NUOVA AVVENTURA

(*Heidi: Rescue of the Lynx*, Germania-Spagna-Belgio/2019)

di Toby Schwarz, Aizea Roca Berridi (78')

Animazione, Avventura

Heidi è desiderosa di rispondere all'invito di Clara e di partire con lei, ma due eventi la trattengono a casa del nonno: l'arrivo dell'ambiguo Schnaittinger, un industriale deciso ad aprire una segheria sul loro versante del monte, e la cura di un cucciolo di lince, che Heidi



ha liberato da una trappola posta a terra dal nuovo arrivato.

La nuova avventura di Heidi è una storia originale, che combina l'afflato ecologico con il racconto di formazione, in cui si cresce imparando a prendersi cura di qualcun altro, ma anche a lasciarlo andare rispettandone la libertà e la dignità.





SABATO 14/2 h 16.00
SALA CERVI/CINNOTECA

La Cinoteca dei piccoli

GREEN SCREEN HEROES

Selezione di cortometraggi (45' circa)

Animazione

A carnevale ogni set vale! In Cinnoteca è in programma un pomeriggio speciale per vestire i panni dei nostri personaggi più amati ed entrare in set cinematografici iconici grazie all'uso del green screen.

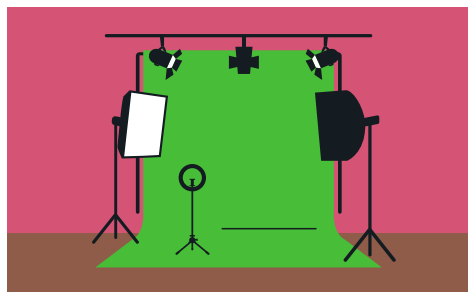

Come di consueto si comincerà con una proiezione di cortometraggi in Sala Cervi e a seguire una dolce merenda prima di dare il via alla sperimentazione degli effetti speciali.

3+



DOMENICA 15/2 h 16.00
CINEMA MODERNISSIMO

Adattamenti: letti, visti, ascoltati

LA PICCOLA AMÉLIE

(*Amélie ou la métaphysique des tubes*, Francia/2025) di Liane-Cho Han Jin Kuang, Mailys Vallade (75')

Animazione, Biografico

Dio, detto "il tubo" per il modo in cui cibo e liquidi attraversano il suo corpo, è la piccolissima Amélie nei giorni della sua prima infanzia in Giappone. La sua vera nascita, intesa come l'uscita dallo stadio vegetale e da un'invidiabile atarassia, avviene all'età di due anni e mezzo grazie all'assaggio del cioccolato bianco belga portato dalla nonna



materna. Il piacere che ne deriva conferisce alla bambina la motivazione per vivere e sviluppare una memoria delle cose, la stessa che, anni dopo, l'Amélie (Nothomb) adulta metterà per iscritto nel libro *Metafisica dei tubi*: l'amore per la devota Nishio-san, ma anche la convinzione che il suo Paese di elezione abbia scelto la carpa come simbolo del mese di maggio, dedicato ai ragazzi, perché emblema della loro bruttezza. Il film è un inno tragicomico a una stagione pre-consapevole della vita: la grafica morbida e antinaturalistica, le campiture di colori piatti e accesi, rendono l'esperienza della bambina in Giappone visivamente intensa, mentre il character design di Amélie, con i suoi occhi verdi rotondi e sgranati si associa efficacemente allo spirito caustico della scrittrice.

7+







SABATO 21/2 h 15.30
CINEMA MODERNISSIMO

Graphic Japan

IL RAGAZZO E L'AIRONE

(*Kimitchi wa do ikiru ka*, Giappone/2023)
 di Hayao Miyazaki (124')

Animazione, Fantastico

Il dodicenne Mahito ha perso la madre durante la guerra (siamo nella Tokyo del 1943) e si trasferisce in campagna col padre. Guidato da uno strano airone, si avventura in un regno misterioso e fantastico.



Ispirato a ricordi d'infanzia e al romanzo di Genzaburo Yoshino, *E voi come vivrete?* (titolo originale anche del film), è un toccante racconto di formazione che sorprende per la capacità di creare universi e personaggi mitici e surreali, di raccontare la tragedia della guerra e del lutto e allo stesso tempo l'incanto magico dell'infanzia.

In occasione della mostra Graphic Japan (Museo Civico Archeologico, fino al 6 aprile).

Interviene **Francesco Vitucci**.

10+





CINEMA MODERNISSIMO

DOMENICA 22/2 h 16.00
CINEMA MODERNISSIMO

La Cineteca dei piccoli

TOMMY TOM E L'ORSETTO PERDUTO

(*Tummy Tom and the Lost Teddy Bear*, Paesi Bassi-Belgio/2024) di Joost Van Den Bosch, Erik Verkerk (62')

Animazione, Fantastico

Tummy Tom è un gatto rosso divertente, curioso, avventuroso e leggermente dispettoso. Insieme ai suoi amici, esplora il mondo che lo circonda proprio come farebbe un bambino in età prescolare. In questo film, Tummy Tom scopre qualcosa di scioccante: Orso, il suo peluche preferito, è scomparso! Fortunatamente Tummy Tom riceve aiuto da Cat Mouse, il suo migliore amico... La loro ricerca diventa presto una vera e propria



spedizione che li condurrà in spazi sconosciuti come il campo, il bosco e la spiaggia, e che farà loro incontrare altri animali che li vogliono aiutare.

Questa animazione per i piccolissimi è basata sui libri di Jet Boeke ed è un racconto semplice, musicale e interattivo, che invita bambine e bambini a cantare e partecipare alla proiezione, vivendo il cinema come gioco condiviso.

4+

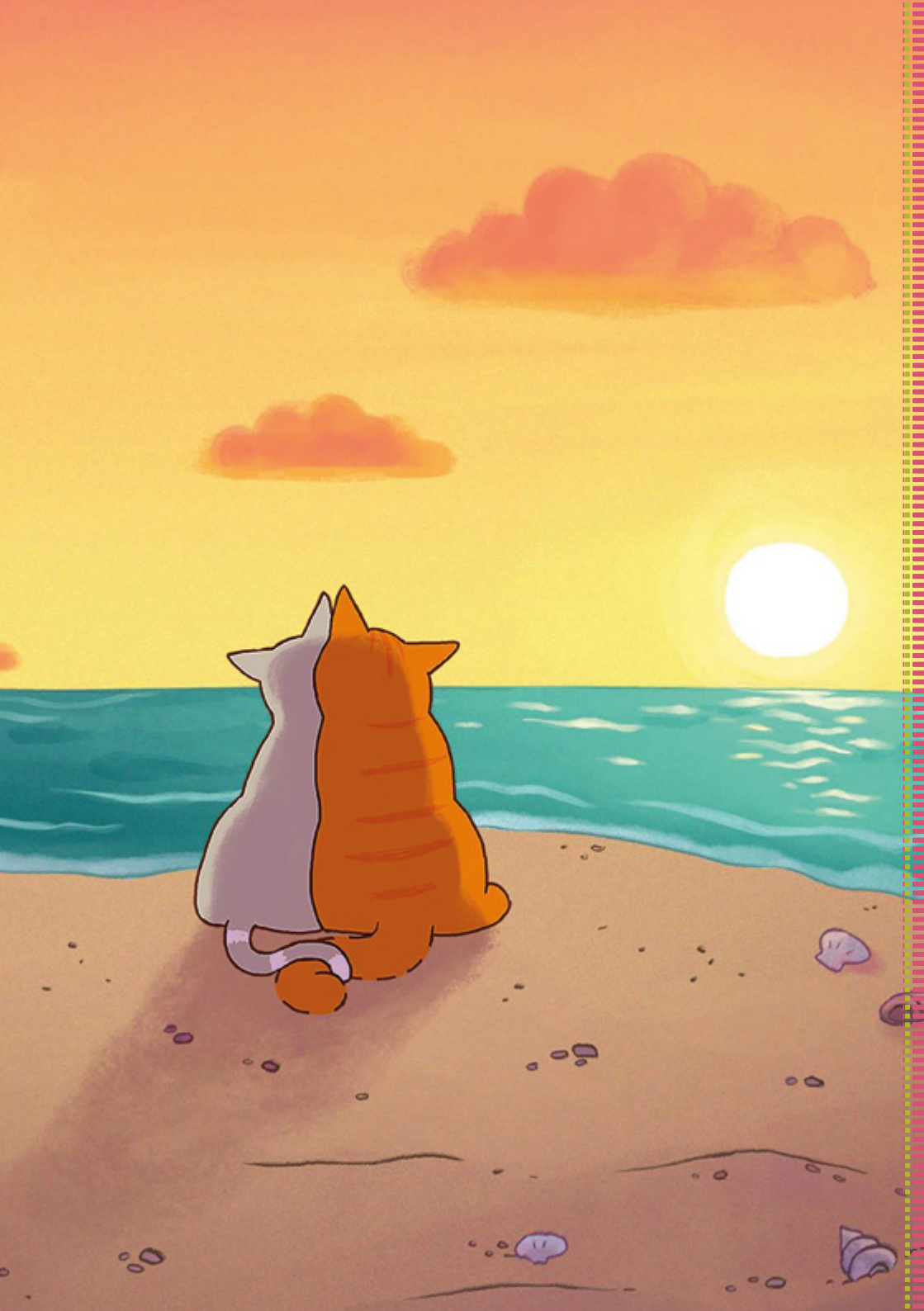





CINEMA MODERNISSIMO

SABATO 28/2 h 16.00
CINEMA MODERNISSIMO

Aspettando la Bologna Children's Book Fair

NORTH – LA REGINA DELLE NEVI

(*Reisen mot Nord*, Norvegia/2025)

di Bente Lohne (85')

Animazione, Fantastico

Il film, adattamento animato della fiaba del 1844 *La regina delle nevi* dell'autore danese Hans Christian Andersen, si svolge nella Copenaghen di fine Ottocento.

Gerda e Kai sono due bambini inseparabili che abitano uno di fronte all'altra. Quando Kai scompare improvvisamente senza lasciare traccia, la giovane Gerda decide di partire verso il grande ignoto per ritrovarlo.



Il suo viaggio la conduce sempre più a Nord, attraverso un mondo incantato di ghiacci e paesaggi misteriosi, dove stringe amicizia con persone, animali e una strega gentile, ignara che un nemico ostile e invisibile la sta osservando: la Regina delle nevi...

Primo di una serie di appuntamenti dedicati ai film per bambini e ragazzi provenienti dalla Norvegia, Paese ospite d'onore della Bologna Children's Book Fair 2026.

In collaborazione con la Reale Ambasciata di Norvegia, aspettando l'International Children's Book Fair di Bologna (13-16 aprile 2026).

6+





NUOVA TESSERA FAMIGLIE DI CINEMA

La nuova tessera della Cineteca di Bologna è destinata a tutti:

famiglie tradizionali, famiglie d'elezione o gruppi misti di cinefili grandi e piccoli.

La tessera, al costo di 50 euro, comprende **14 ingressi*** per accedere a tutte le proiezioni di Schermi & Lavagne, Cinnoteca e Cineclub in tutte le sale della Cineteca di Bologna.

* Con la tessera il costo del biglietto si riduce a meno di 3,60 euro per spettacolo a persona.

COMPONI LA TUA FAMIGLIA DI CINEMA

Le combinazioni per comporre la propria famiglia di cinema sono potenzialmente infinite!

MINIMO PER OGNI PROIEZIONE



1 MINORE (DAI 3 AI 17 ANNI)
+ 1 ADULTO/A

MASSIMO PER OGNI PROIEZIONE



5 MINORI (DAI 3 AI 17 ANNI) + 2 ADULTI/E

Cosa comprende

- 14 ingressi per tutte le proiezioni di Schermi&Lavagne, Cinnoteca e tutti i film di Cineclub (esclusi solo i film di prima visione).

Chi la può utilizzare

- Minimo per ogni proiezione
1 minore (dai 3 ai 17 anni) + 1 adulto/a
- Massimo per ogni proiezione
5 minori (dai 3 ai 17 anni) + 2 adulti/e

Come si utilizza

- Al momento dell'acquisto è necessaria la registrazione di 1 adulto/a
- La tessera è utilizzabile per l'acquisto delle proiezioni sia online sia in biglietteria
- Per usufruire della tessera è necessario che alle proiezioni siano presenti contemporaneamente almeno 1 minore + 1 adulto/a

Inoltre

- Per ogni tessera acquistata in omaggio 7 spille di 4 famiglie cinematografiche: la *Famiglia Addams*, gli *Aristogatti*, *Captain Fantastic* e *Cattivissimo me...* tutte da collezionare e da ritirare al Bookshop della Cineteca.

PROGRAMMA

FEBBRAIO

CINEMA MODERNISSIMO Piazza Re Enzo, 3

SALA CERVİ/CINNOTECA Via Riva di Reno, 72

- domenica 1, ore 16.00 - Le avventure di Peter Pan p.2 **6+**
- sabato 7, ore 16.00 - La tela animata p.3 **7+**
- domenica 8, ore 16.00 - Heidi – Una nuova avventura p.4 **6+**
- sabato 14, ore 16.00 - Green Screen Heroes – Selezione di cortometraggi p.6 **3+**
- domenica 15, ore 16.00 - La piccola Amélie p.8 **7+**
- sabato 21, ore 15.30 - Il ragazzo e l'airone p.10 **10+**
- domenica 22, ore 16.00 - Tommy Tom e l'orsetto perduto p.12 **4+**
- sabato 28, ore 16.00 - North – La regina delle nevi p.14 **6+**

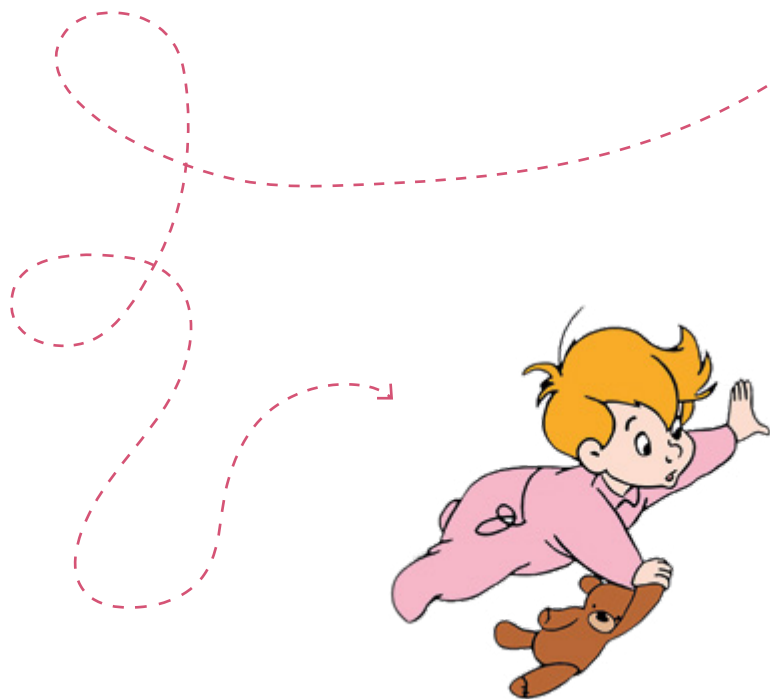

IL CINECLUB DI SCHERMI E LAVAGNE 2025-2026



CINETECA
BOLOGNA



Comune
di Bologna

 Regione Emilia-Romagna



FONDAZIONE DEL MONTE
DI BOLOGNA E RAVENNA
(473)



★
EUROPA CINEMAS
EUROPEAN ASSOCIATION OF CINEMA ORGANISATIONS



@LibLabeca, @labozzei, @egazzi